



**DETERMINAZIONE: COPIA**

**Determinazione**

**n° 1297**

**del 27/08/2013**

**SERVIZIO N. VIII**

---

**Oggetto: PSR 2007-2013 - Mis. 321A - Recupero funzionale ex appartamento da destinare allo svolgimento di attività educative extrascolastiche infanzia adolescenza e giovani. Interventi minori a miglioramento**

---

L'anno duemilatredecim, addi ventisette del mese di agosto alle ore 10:00 nella sede dell'Ente, in virtù della deliberazione della Giunta Esecutiva n. 89 del 30/08/2011 e della Determinazione Dirigenziale n. 1132 del 15/09/2011, assume la seguente determinazione:

**IL RESPONSABILE DELLA POSIZIONE  
ORGANIZZATIVA; OPERE PUBBLICHE; SUPPORTO  
TECNICO LAVORI PUBBLICI E PATRIMONIO  
EDILIZIO**

**SG. PUPPOLA STEFANO**

**POSIZIONE ORGANIZZATIVA VIII**  
**"OPERE PUBBLICHE - SUPPORTO TECNICO AI LAVORI PUBBLICI E**  
**PATRIMONIO EDILIZO**

**IL RESPONSABILE DELLA POSIZIONE ORGANIZZATIVA**

Puppola Stefano

**Premessa:**

CHE con deliberazione di G.E. n. 162 del 18/11/2010 veniva deliberato di proporre la candidatura al PSR 2007-2016 Bando n. 1 Mis. 321A – Servizi essenziali per l'economia e la popolazione ....

CHE la Giunta Esecutiva con Deliberazione n. 2 del 12/01/2011, tra altro:

- approvava il progetto a livello preliminare redatto dall'Ufficio Tecnico dell'Ente;
- dava atto che con successivi provvedimenti dirigenziali si sarebbe dato attuazione alle fasi successive previa verifica della concessione del contributo o comunque della copertura finanziaria;

CHE la Giunta Esecutiva con Deliberazione n. 3 del 12/01/2011, tra altro, deliberava:

- di presentare la domanda di aiuto per accedere al contributo del 100% sull'intervento .....
- dare mandato al Presidente pro-tempore per la presentazione della DUA e per quanto altro si possa rendere necessario alla attuazione del presente deliberato;
- di riservarsi successivi atti per la attuazione del programma dopo l'eventuale accoglimento della domanda;

CHE il Gal Far Maremma con raccomandata A.R. 139/10n del 02/03/2011 informava che la domanda di progetto in oggetto è stata iscritta in graduatoria ed è stata provvisoriamente posizionata al 6° posto;

CHE con la stessa nota veniva chiesta la documentazione comprovante i requisiti dichiarati;

CHE il GAL FAR Mremma con Raccomandata A.R. Prot. 549/10n del 04/08/2001 acquisita a Prot.5187 del 05/08/2011 ha comunicato che il Consiglio di Amministrazione del G.A.I. F.A.R. Maremma s.c.r.l ha deliberato l'ammissibilità al contributo del progetto denominato Realizzazione spazi polifunzionali per campi estivi", cui il progetto in oggetto è parte essenziale;

CHE i lavori venivano regolarmente eseguiti e liquidati a saldo con determinazione n. 490 del 04/04/2013;

CHE gli arredi sono stati forniti e sono in fase di liquidazione;

CHE sono in fase di consegna gli apparati per videocomunicazione;

CHE l'ultimo quadro economico approvato a seguito di variante in corso d'opera è il seguente:

<b>LAVORI A BASE DI APPALTO:</b>	€ 186.001,74
Oneri per la sicurezza non soggetti a ribasso:	€ 10.178,87
Importo lavori soggetti a ribasso d'asta:	€ 175.822,87
 Ribasso d'asta 21,93%	 -€ 38.557,96
 <b>IMPORTO A BASE DI CONTRATTO</b>	 <b>€ 147.443,78</b>

**SOMME A DISPOSIZIONE PER:**

Lavori in economia	
Imprevisti 2%:	€ 3.720,03
I.V.A. 10 % sui lavori e gli imprevisti:	€ 15.116,38
Spese tecniche per Prog. Esco., D.L.L. e Coord. Sicurezza:	€ 16.393,00
Contributo C.N.P.A.I.A.	€ 655,72
I.V.A. 21 % su spese Tecniche e C.N.P.A.I.A.	€ 3.580,23
Incentivo progettazione	€ 1.797,57
Contributo A.V.C.P.	€ 225,00
Lavori sist.ne facciaa compet. Appart.to IVA inclusa	€ 9.277,05
Economie da ribasso	€ 19.791,24
	€ 70.556,24
	<u>€ 70.556,24</u>

**IMPORTO COMPLESSIVO DELL'OPERA**

**€ 218.000,00**

CHE si evidenzia l'importo di economie da ribasso pari ad € 19.791,24;

CHE al della sicurezza e per definire aspetti di dettaglio, quest'ufficio ritiene di:

- sostituire le due porte d'accesso ai nuovi locali, dotandole di maniglione antipanico e con apertura verso l'esodo (porte indicate in planimetria allegata);
- ampliare il sistema d'allarme antintrusione dotando quindi i nuovi locali di un sensore collegato all'impianto esistente;

CHE come meglio evidenziato nel computo metrico estimativo allegato, il costo stimato per l'esecuzione degli interventi di cui sopra è pari ad € 3.300,00;

CHE trattasi di interventi di miglioramento riconducibili al più ampio progetto approvato e finanziato;

Premesso quanto sopra,

VISTO l'art. 161 commi 7,8 e 9 del D.P.R. 207/2010

Considerato che con il presente provvedimento si dà luogo ad attività amministrativa di carattere gestionale che ricade nella competenza dirigenziale ai sensi del combinato disposto dalle seguenti norme: Art. 107 del D.Lgs 267/2000, Art. 3 comma 2 del D.Lgs n. 29/93 e successive modificazioni e integrazioni; Art. 41 e 43 dello statuto; Art. 3 del regolamento Ordinario Uffici;

Vista la deliberazione della Giunta Esecutiva n. 89 del 30/08/2011 con cui si istituisce la posizione organizzativa "Opere Pubbliche, Supporto tecnico ai lavori Pubblici e Patrimonio Edilizio";

Vista la determinazione dirigenziale del Dirigente incaricato n. 1132 del 15/09/2011 con cui si assegna la titolarità della posizione organizzativa "Opere Pubbliche, Supporto tecnico ai lavori Pubblici e Patrimonio Edilizio" a far data dal 01.10.2011 per anni 5 (cinque) al Sig. Puppola Stefano Cat. Giuridica D1 Cat. Ec. D6, al quale sono delegate tutte le funzioni gestionali ed organizzative descritte analiticamente in narrativa delle determinazioni proprie della dirigenza di programma ed in particolare ogni fase procedimentale di carattere gestionale finalizzata all'adozione del provvedimento finale di conclusione del procedimento;

Visto che nell'incarico, la posizione organizzativa è tenuta a perseguire gli obiettivi del programma Gestionale approvato con la Relazione Previsionale e Programmatica annuale nonché previsti dai progetti speciali di settore;

Visto il P.E.G. dell'anno di riferimento con il quale venivano assegnati ai Dirigenti i capitoli riservati alla loro gestione ai sensi dell'art. 169 del D. Lgs 267/2000;

Visto il Regolamento per la disciplina delle Determinazioni approvato dalla Assemblea con delibera n. 68 del 22/11/93 e successive modificazioni ed integrazioni;

Visto lo Statuto dell'Unione dei Comuni Montani Amiata Grossetano approvato dai Consigli Comunali e pubblicato nei termini di Legge sul BURT Parte Seconda n. 45 del 07.11.2012 Supplemento n. 142

## DETERMINA

- Di approvare la perizia di cui al progetto di Recupero funzionale ex appartamento presso sede dell'Ente da destinare allo svolgimento di attività educative extrascolastiche infanzia adolescenza e giovani, allegata alla presente e costituita da:
  - planimetria;
  - computo metrico estimativo-quadro economico
- di dare atto che sarà dato corso alle forniture con posa in opera con il sistema in economia mediante contratto fiduciario con Ditte Specializzate nelle singole prestazioni;
- di dare atto che la spesa presunta complessiva di € 3.300,00 trova copertura finanziaria al Cap. 1371 01 RR PP 12 ove saranno assunti i relativi impegni di spesa contestualmente all'aggiudicazione;

  
Planimetria

  
Computo metrico  
estimativo-q economico

**UNIONE DEI COMUNI MONTANI AMIATA  
GROSSETANA**

Arcidosso - Castel del Piano - Casert'Azzone - Cinigiano - Roccalbegna - Santa Fiora - Seggiano - Sempignano



UT - 2013 - 118

**PROPOSTA DI DETERMINAZIONE**

UFFICIO PROPONENTE:

UFFICIO TECNICO

**OGGETTO:** PSR 2007-2013 - Mis. 321A - Recupero funzionale ex appartamento da destinare allo svolgimento di attività educative extrascolastiche infanzia adolescenza e giovani. Interventi mirati a miglioramento

VISTO DI REGOLARITA' CONTABILE ATTESTANTE LA COPERTURA FINANZIARIA  
EX ART. 151 COMMA 4°, DEL D.LGS. 18/08/2000 N° 267.

Il presente atto non comporta impegno di spesa.

L'ISTRUTTORE ADDETTO ALLA  
U. OP. SEMPLICE RAGIONEERIA

Petrelli Briganti Antonella

Attestazione di avvenuta pubblicazione ai sensi dell'ART. 19 LEGGE 7 AGOSTO 2012 N. 134  
"AMMINISTRAZIONE APERTA" ELENCO SOGGETTI BENEFICIARI CONTRIBUTI/CORRISPETTIVI

Il presente atto non rientra nella casistica di cui al precedente punto.

IL RESPONSABILE DEL PROCEDIMENTO

# COMUNITA' MONTANA AMIATA GROSSETANO

Assessorato Com. di San Casciano in Val di Pesa - Montepulciano - San Donato Scopeto



Architettura: 27/06/2013

Ufficio Tecnico

Geom. Stefano Puppo

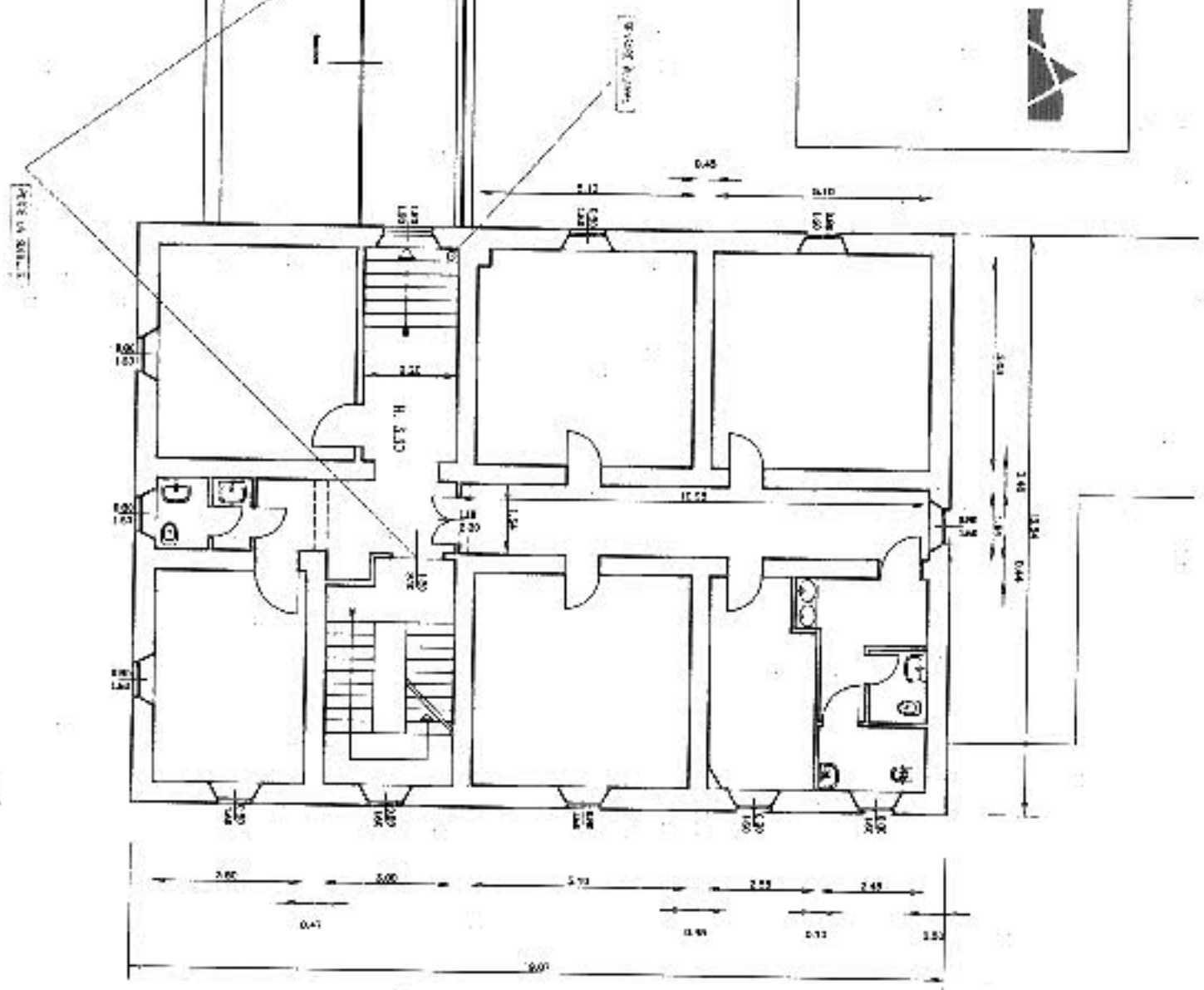
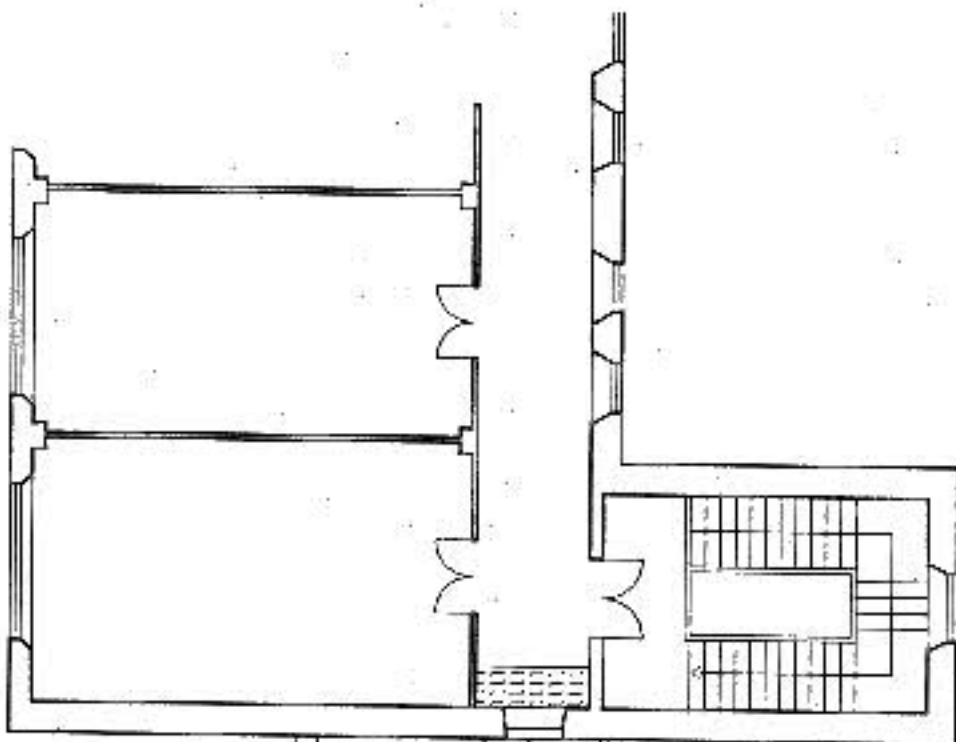

## **COMPUTO METRICO ESTIMATIVO**

**OGGETTO:** Recupero funzionale ex-appartamento da destinare ad attività educative extrascolastiche.  
Sostituzione porte finestra e ampliamento sistema d'allarme presso sede dell'Unione dei Comuni Montani Amiata Grossetana

**COMMITTENTE:**

Arcidosso, 27/08/2013

**IL TECNICO**



Num.Ord. LAVORI	DESCRIZIONE DEI LAVORI	DIMENSIONI				Quantità	IMPORTI	
		par. us.	lung.	larg.	il peso		unitario	TOTALE
RIPORTO								
<b>LAVORI A MISURA</b>								
1 304.12.001.0 01	Smontaggio di serramenti interni o esterni, a qualsiasi piano compreso il disancoraggio di staffe, arpioni e quanto altro bloccato nelle strutture murarie. Si misura la superficie libera del vano risultante, compreso eventuali fasciambolite su muri di spessore fino a 26 cm. - per infissi in legno Pannello esistente			1,100	2,100	2,31		
	SOMMARIO mq					2,31	15,80	36,50
2 251.02.001.0 01	OPERE DI FALEGNAMERIA comprendenti materiali, posa in opera e manovalanza; escluse opere ed assistenze murarie CONTROTELAMI IN ABETE, con idoneo assetto in lamiera d'acciaio zincata, per pareti: spessore muratura cm 10 (lung. = 1,10+2*2,10)		5,30			5,30		
	SOMMARIO m					5,30	3,67	19,45
3 251.02.004.0 04	PORTA-FINESTRA VETRATA IN LEGNO prima scelta, regoli di mm 55, senza scuri, completa di ferramenta pesante, verniciatura industriale (misura minima di fatturazione mq 2,00 ad un'anta, mq 3 a due ante o mq 4,5 a tre ante); in pino-pine			1,100	2,100	2,31		
	SOMMARIO mq					2,31	257,00	547,47
4 053.04.002.0 01	VETROCAMERA tipo antinfortunistico: sp. 6-7/6-7 mm			1,100	2,100	2,31		
	SOMMARIO mq					2,31	85,30	197,51
5 254.01.010.0 01	PISTA DI VETROCAMERA ISOLANTE TIPO ANTINFORTUNISTICO: di vetr-camera sp. 6-7/6-7 mm			1,100	2,100	2,31		
	SOMMARIO mq					2,31	28,40	65,60
6 252.05.001.0 03	MANIGLIONE ANTIPANICO a barra orizzontale basculante in acciaio con doppio scatto di comando, serrano di sicurezza e accessori, parti in acciaio verniciate a forno; - azionabile dall'esterno con chiave con cilindro tipo Yale - con maniglia					1,00		
	SOMMARIO cad					1,00	134,00	134,00
7 304.12.01.02 PR 11	Smontaggio di serramenti interni o esterni, a qualsiasi piano compreso il disancoraggio di staffe, arpioni e quanto altro bloccato nelle strutture murarie. Si misura la superficie libera del vano risultante, compreso eventuali fasciambolite su muri di spessore fino a 26 cm. - per infissi in metallo			1,000	2,000	2,00		
	SOMMARIO mq					2,00	20,60	41,20
8 251.01.01.04	Posa in opera di corni metallici, per infissi e serramenti in profilato sezionale o in profilato di alluminio; su muratura con spessore da cm 16 a cm 30							
	A RIPORTARE							1'091,73

N.Ord. TARIFFA	DESCRIZIONE DEI LAVORI	DIMENSIONI				Quantità	IMPORTI	
		per.ug.	lung.	larg.	sp. peso		unitario	TOTALE
	RIPORTO							1'091,73
PR. 11	SOMMANO cadente					1,00		
						1,00	34,80	34,80
9 250.08.010.0 04	INFISSI E SERRAMENTI CONTROTELAJO IN LAMIERA DI ACCIAIO ZINCATA a caldo 10/10, comprese squadrette e zinche a murare: dim. profilato: 55x32 mm (lung = 1,10+2*2,2)		5,70			3,70		
	SOMMANO mq					5,70	4,42	25,19
10 251.04.003.0 03	PIRTE FINESTRA 170° ANTA, con chiusura A GIUNTO APERTO con doppia guarnizione a TAGLIO TERMICO CON LISTELLI in poliammide rinforzata con fibre di vetro, in profili robotati piani ... chi, leve e compresi ecc.: dimensioni 65-75x20 mm (bordo fisso) e 75-85x20 mm (anta spridole) (peso di 14 a 16 kg/mq) Portafinestra Sovraporta cieca				1,100 1,100	2,050 0,250	2,36 0,28	
	SOMMANO mq					2,54	301,00	764,54
11 053.04.002.0 01	VETROCAMERA tipo antinfortunistico: sp. 6-7/6/6-7 mm				1,100	2,050	2,26	
	SOMMANO mq					2,26	85,50	193,25
12 254.01.010.0 01	POSA DI VETROCAMERA ISOLANTE TIPO ANTI-FORTUNISTICHE: di vetrocamera sp. 6-7/6/6-7 mm				1,100	2,050	2,26	
	SOMMANO mq					2,26	28,40	64,18
13 252.05.001.0 03	MANIGLIONE ANTIPANICO a barre orizzontale basculante in acciaio con doppia scatola di comando, serratura di sicurezza e accessori, parti in acciaio verniciate a forno: azionabile dall'esterno con chiave con cilindro tipo Yale - con maniglia						1,00	
	SOMMANO cad					1,00	184,00	184,00
14 Antiste	Ampliamento sistema d'allarme antinvasione mediante installazione di un sensore a doppia tecnologia collegato in serie ad uno già esistente.						1,00	
	SOMMANO a corpo					1,00	180,00	180,00
	Parziale LAVORI A MISURA euro							2'537,67
	TOTALE euro							2'537,67
	A RIPORTARE							







Letto, approvato e sottoscritto

IL RESPONSABILE DELLA POSIZIONE ORGANIZZATIVA: OPERE PUBBLICHE; SUPPORTO  
TECNICO LAVORI PUBBLICI E PATRIMONIO EDILIZIO

Fto PUPPOLA STEFANO



Copia conforme all'originale in carta libera per uso amministrativo.

Li, 04 MAR 2014



IL SEGRETARIO  
ALDO COPPI

### CERTIFICATO DI PUBBLICAZIONE

Copia della presente determinazione viene pubblicata all'Albo Pretorio on-line in apposita sezione "Albo Pretorio" del sito Web Istituzionale dell'Unione dei Comuni Montani Amiata Grossetani<sup>1</sup>, accessibile al pubblico (art. 32, comma 1 legge 18 Giugno 2009 n. 69), per quindici giorni consecutivi

dal 04 MAR 2014

come misura di conoscenza collettiva.

Arcidosso Il 04 MAR 2014



19 MAR 2014

IL SEGRETARIO  
ALDO COPPI

La presente Determinazione è divenuta esecutiva ai sensi del comma 4 art. 151 del D.Lgs. 267/2000

il giorno 27-08-2013 per apposizione visto di regolarità contabile attestante la copertura finanziaria

VIENE

NON VIENE

Segnalato al nucleo di Valutazione con sede presso l'Ufficio Ragioneria per il controllo interno di gestione ai fini e per gli effetti dell'Art. 26 l. 433/99 comma 3 Bis e per il referto art. 198-Dis. D.Lgs. 267/2000

IL SEGRETARIO  
ALDO COPPI

<sup>1</sup> <http://www.com-amiata.gr.it>