



DETERMINAZIONE: COPIA

Determinazione

n° 1298

del 27/08/2013

SERVIZIO N. VIII

Oggetto: Perizia per manutenzioni varie Nido d'Infanzia di Arcidosso e Santa Fiora.

L'anno duemilatredecim, addì ventisette del mese di agosto alle ore 10:00 nella sede dell'Ente, in virtù della deliberazione della Giunta Esecutiva n. 89 del 30/08/2011 e della Determinazione Dirigenziale n. 1132 del 15/09/2011, assume la seguente determinazione:

**IL RESPONSABILE DELLA POSIZIONE
ORGANIZZATIVA: OPERE PUBBLICHE: SUPPORTO
TECNICO LAVORI PUBBLICI E PATRIMONIO
EDILIZIO**

SIG. PUPPOLA STEFANO

POSIZIONE ORGANIZZATIVA VIII
"OPERE PUBBLICHE - SUPPORTO TECNICO AI LAVORI PUBBLICI
E PATRIMONIO EDILIZIO"
IL RESPONSABILE DELLA POSIZIONE ORGANIZZATIVA
Puppola Stefano

PREMESSO:

CHE allo spirare del 31/12/2011 con Decreto del Presidente della Giunta Regionale Toscana n.211 del 01/12/2011 è estinta la Comunità Montana Amiata Grossetano,

CHE a decorrere dal 01/01/2012 succede a tutti gli effetti l'Unione dei Comuni Montani Amiata Grossetano nei rapporti attivi e passivi della Comunità Montana Amiata Grossetano estinta;

CONSIDERATO

CHE La Regione Toscana ha approvato con L.R. 26/07/2002, N.32 il "Testo Unico della normativa della Regione Toscana in materia di educazione, istruzione, orientamento, formazione professionale e lavoro" il quale, peraltro abrogando la L.R. n.22/99, istituisce il sistema integrato dell'educazione, dell'istruzione dell'orientamento e della formazione professionale ed agli artt. 3 e 4 descrive le finalità degli interventi educativi della prima infanzia e le tipologie degli interventi e servizi educativi per la prima infanzia;

CHE tale legge è stata modificata con L.L.R.R. n°5 del 03.01.05 e n. 20 del 01.02.2005;

CHE alla legge è seguito:

- la Deliberazione della Giunta Regionale n.787 del 18.08.2003 per il Regolamento di attuazione;
- il Decreto 47/R del 08/08/03, pubblicato sul Burt n.37 del 18.08.03 del Presidente della Giunta Regionale per l'emanazione del Regolamento, successivamente modificato con DPGR 12/R del 03.01.2005 pubblicato su BURT n°3 del 12.01.2005, con DPGR 88/R del 30/12/2009, pubblicato sul Burt n.1 del 04/01/2010 e con DPGR 30/R del 16/03/2010, pubblicato sul Burt n.17 del 24/03/2010;
- il nuovo Piano di Indirizzo Generale integrato in materia di educazione istruzione, orientamento, formazione, formazione professionale e lavoro (PIGI 2012-2015) approvato dal Consiglio Regionale con atto n. 32 del 17/04/2012;

CHE il Settore/Servizio Educativo - diritto allo studio dell'Unione dei Comuni è preposto anche alla realizzazione di attività inerenti il sistema dell'educazione per la prima infanzia, di cui alla Legge, n. 32/2002 e succ.modifiche per la quale devono essere erogati specifici interventi di carattere educativo, ludico, di socializzazione e di cura attraverso l'offerta dei seguenti servizi:

- nidi di infanzia
- servizi educativi integrativi per la prima infanzia;
- centro gioco dei bambini e dei genitori,
- centro gioco educativo
- servizio domiciliare - educatore familiare
- nidi nei luoghi di lavoro;
- coordinamento pedagogico

CHE l'Amministrazione gestisce i servizi di cui sopra, con riferimento a tutto il territorio dell'Unione in particolare: per il nido d'Infanzia ai Comuni di Arcidosso e Santa Fiora. L'utenza interessata dall'erogazione dei servizi educativi per la prima infanzia è costituita da minori, di età compresa tra 3 mesi e 3 anni residenti nei Comuni del Comprensorio.

Ulteriori destinatari del servizio possono anche essere minori di età compresa tra 3 mesi e 2 anni non residenti, nei Comuni sopra indicati qualora vi siano posti disponibili;

CHE i Nidi d'Infanzia di Arcidosso e Santa Fiora necessitano delle seguenti manutenzioni:

Asilo di Arcidosso:

- miglioramento dello scarico acque piovane in quanto in caso di abbondanti piogge si verificano infiltrazioni nel locale d'ingresso principale;
- manutenzioni varie, piccoli tratti di imbiancatura, riposizionamento parasigoli, riparazioni idrauliche, ricolleggio di mattonelle, ecc.;

Asilo di Santa Fiora:

- Ripristino delle zanzariere nel locale cucina e locale mensa;
- Imbiancatura locale cucina;
- Manutenzioni varie;

tra altro, per quanto riguarda il Nido di Santa Fiora, c'è un verbale della AUSL 9 che accerta tali carenze;

CHE quest'Ufficio ha redatto perizia per l'esecuzione degli interventi sopra elencati;

CHE l'importo stimato è pari ad € 2.700,00 come da seguente quadro economico:

a) Importo per l'esecuzione delle lavorazioni (comprensivo dell'importo per l'attuazione dei Piani di Sicurezza)	
A misura euro	1.576,05
A corpo euro	0,00
In economia euro	771,00
Sommario euro	2.347,05
b) Importo della manodopera in armata diretta euro	
c) Importo dei materiali e allungamento per collante euro	1.717,67
In economia euro	621,99
	0,00
Sommario euro	2.339,65
d) Somme a disposizione della stazione appaltante per:	
e) Imprevisti euro	
e7) Spese tecniche tecniche a: importo relativo all'inserimento di cui all'articolo 92, comma 5, del D.Lgs. 10/3/2006, nella misura corrispondente alle prestazioni	170,04
che dovranno essere svolte dal personale dipendente euro	46,09
e) 5) IVA sui materiali e allungamento per collante 21% euro	192,72
Sommario euro	398,85
TOTALE euro	2.700,00

CHE le descritte lavorazioni, ai sensi dell'art. 125 del D.Lgs 163/2006 e Regolamento interno, possono essere eseguite in amministrazione diretta nel modo seguente:

- per la manodopera mediante il ricorso alle maestranze forestali alle dipendenze dell'Ente, compatibilmente con le proprie mansioni prioritarie;
- per l'acquisto dei materiali attraverso Ditte fornitrici locali;
- per la fornitura e posa di zanzariere mediante ricorso a Ditta Specializzata.

CHE risulterà comunque necessario un intervento di ripassatura generale del tetto e che dovrà essere opportunamente verificato congiuntamente con il Comune di Santa Fiora, proprietario dell'intero edificio e ove al P.T. è ubicata la Scuola Materna;

Sentito il Servizio Educativo per la disponibilità dei Capitoli di Spesa;

Considerato che con il presente provvedimento si dà luogo ad attività amministrativa di carattere gestionale che ricade nella competenza dirigenziale ai sensi del combinato disposto dalle seguenti norme: Art. 107 del D.Lgs 267/2000, Art. 3 comma 2 del D.Lgs n. 29/93 e successive modificazioni e integrazioni; Art. 41 e 43 dello statuto; Art. 3 del regolamento Ordinario Uffici;

Vista la deliberazione della Giunta Esecutiva n. 89 del 30/08/2011 con cui si istituisce la posizione organizzativa "Opere Pubbliche, Supporto tecnico ai lavori Pubblici e Patrimonio Edilizio";

Vista la determinazione dirigenziale del Dirigente incaricato n. 1132 del 15/09/2011 con cui si assegna la titolarità della posizione organizzativa "Opere Pubbliche, Supporto tecnico ai lavori Pubblici e Patrimonio Edilizio" a far data dal 01.10.2011 per anni 5 (cinque) al Sig. Puppola Stefano Cat. Giuridica DI Cat. Ec. D6, al quale sono delegate tutte le funzioni gestionali ed organizzative descritte analiticamente in narrativa

della determinazione proprie della dirigenza di programma ed in particolare ogni fase procedimentale di carattere gestionale finalizzata all'adozione del provvedimento finale di conclusione del procedimento;

Visto che nell'incarico, la posizione organizzativa è tenuta a perseguire gli obiettivi del programma Gestionale approvato con la Relazione Previsionale e Programmatica annuale nonché previsti dai progetti speciali di settore;

Visto il P.E.G. dell'anno di riferimento con il quale venivano assegnati ai Dirigenti i capitoli riservati alla loro gestione ai sensi dell'art. 169 del D. Lgs 267/2000;

Visto il Regolamento per la disciplina delle Determinazioni approvato dalla Assemblea con delibera n. 68 del 22/11/95 e successive modificazioni ed integrazioni;

Visto lo Statuto dell'Unione dei Comuni Montani Amiata Grossetano approvato dai Consigli Comunali e pubblicato nei termini di Legge sul BURT Parte Seconda n. 45 del 07.11.2012 Supplemento n. 142

P.Q.M.

DETERMINA

- di approvare la perizia per interventi di manutenzioni varie presso Nido d'Infanzia di Arcidosso e Santa Fiora costituita da:
 - computo metrico estimativo;
 - stima incidenza manodopera;
 - planimetrie;
- di impegnare la somma di € 2.700,00 nel modo seguente:
 - per € 1.273,00 al Cap. 441.83 RR PP 12 determinazione n. 191 del 18/02/2011 imp. 49 (Arcidosso)
 - per € 817,60 al Cap. 441.93 RR PP 12 determinazione n. 191 del 18/02/2011 imp. 44 (Santa Fiora)
 - per € 609,40 al Cap. 441.93 RR PP 12 determinazione n. 2077 del 27/11/2009 imp. 942 (Santa Fiora)
- di dare atto che tale tipologia d'intervento non necessita di attribuzione di CUP;
- di dare atto che il CIG sarà assunto per l'affidamento mediante cottimo della fornitura e posa di zanzariere;



Planimetrie



computo estimativo



incidenza
manodopera



UT - 2013 - 119

PROPOSTA DI DETERMINAZIONE

UFFICIO PROPONENTE:

UFFICIO TECNICO

OGGETTO: Perizia per manutenzioni varie Nido d'Infanzia di Arcidosso e Santa Fiora.

VISTO DI REGOLARITA' CONTABILE ATTESTANTE LA COPERTURA FINANZIARIA
EX ART. 151 COMMA 4°, DEL D.LGS. 18/08/2000 N° 267.

Capitolo	Oggetto Capitolo	Anno Rif.	Disponibilità	Importo	Num. Imp. Inform.	Data Imp. Inform.	Num. Atto Imp.	Data Atto Imp.
441 83		RR PP 12		1.273,00	130	27-08-13	1298	27-08-13
441 93		RR PP 12		817,60	131	//	//	//
441 93		RR PP 12		609,40	132	//	//	//

Si attesta che le somme IMPEGNATE con il presente atto trovano copertura nei capitoli descritti analiticamente nel precedente prospetto. Attesta altresì che i presenti impegni sono stati registrati nelle scritture dell'Ente ai numeri sopra descritti.

L'ISTRUTTORE ADDETTO ALLA
U. OP. SEMPLICE RAGIONERIA

Petrelli Brunati Antonella

Attestazione di avvenuta pubblicazione ai sensi dell'ART. 19 LEGGE 7 AGOSTO 2012 N. 134
"AMMINISTRAZIONE APERTA" ELENCO SOGGETTI BENEFICIARI CONTRIBUTI/CORRISPETTIVI

Il presente atto non rientra nella casistica di cui al precedente punto.

IL RESPONSABILE DEL PROCEDIMENTO

UNIONE DEI COMUNI MONTANI ABATTA GROSSETTANA

Prodotto e distribuito dalla Ing. E. Rossi - Grosseto

PIANTA PIANO PRIMO Scale 1/200

NIDO SANTA FIGRA

Adesso il 21/05/2013

Ufficio Tecnico - Serv. Edilizia Pubblica

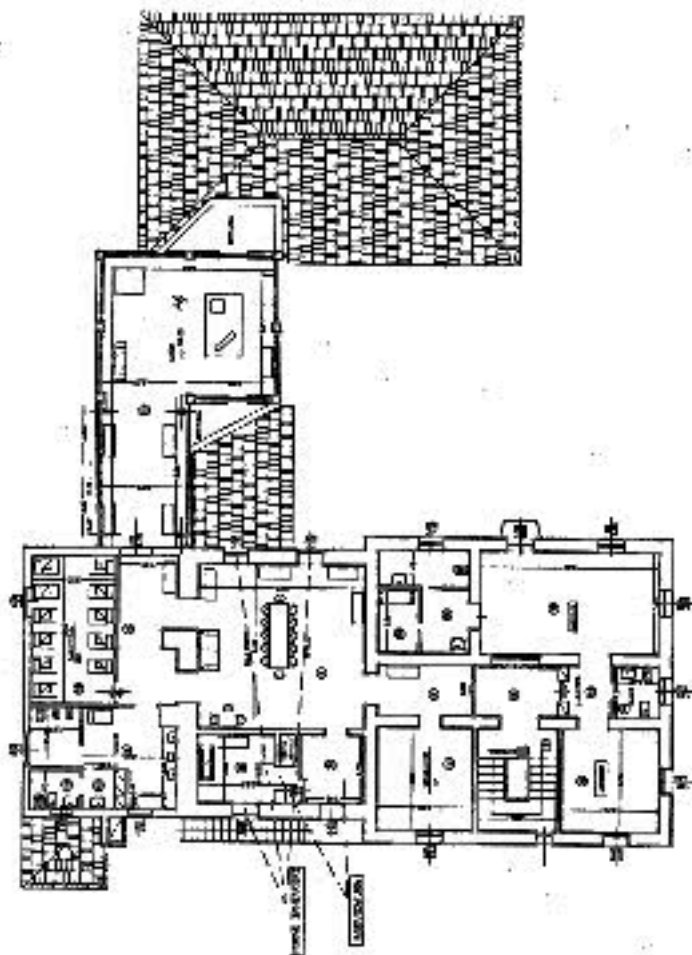

UNIONE DEI COMUNI MONTANI ABATTA GROSSETTANA

Prodotto e distribuito dalla Ing. E. Rossi - Grosseto

PIANTA COPERTURA Scale 1/200

NIDO ARCIDOSSO

Adesso il 27/06/2013

Ufficio Tecnico - Serv. Edilizia Pubblica

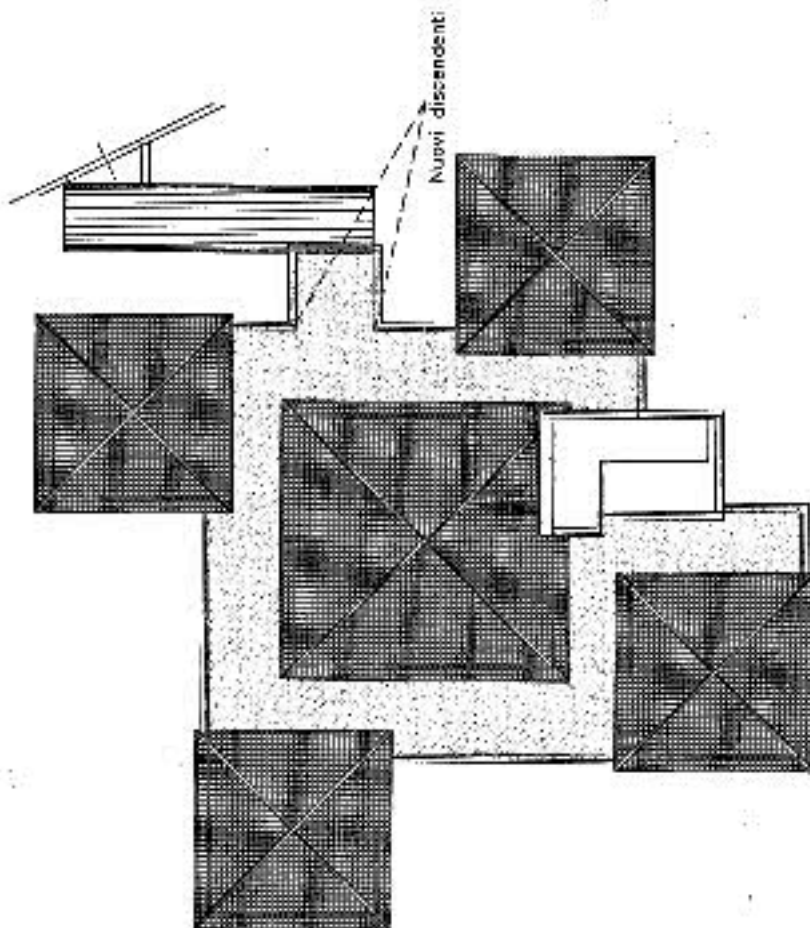

COMPUTO ESTIMATIVO

OGGETTO: Manutenzioni varie Nido d'Infanzia di Arcidosso e Santa Fiora

COMMITTENTE: Unione dei Comuni Montani Amiata Grossetana

Arcidosso, 27/08/2013

IL TECNICO
Geom. Stefano Puppola

N.Ord. TARIFFA	DESIGNAZIONE DEI LAVORI	DIMENSIONI				Quantità	IMPORTI	
		prof.	lung.	larg.	Altezza		unitario	TOTALE
RIPORTO								
LAVORI A MISURA								
Asilo Arcobaleno (SpCat 1)								
1 248.01.002.0 03	PLUVIALE IN TUBO TONDO escluso pezzi speciali; in rame, sp. R/10, d. 80		8,00			8,00		
	SOMMARIO mq					8,00	30,50	244,00
2 248.02.004.0 01	COMPLEMENTI PER PLUVIALI in metallo: in rame, bicchiere sezione 80x80					2,00		
	SOMMARIO cad					2,00	4,28	8,56
3 248.01.005.0 01	COMPLEMENTI PER PLUVIALI in metallo: curva e gomito a 67 gradi in rame 5/10					3,00		
	SOMMARIO cad					3,00	16,47	49,41
4 248.01.005.0 03	COMPLEMENTI PER PLUVIALI in metallo: in rame, a 90 gradi					1,00		
	SOMMARIO cad					1,00	16,89	16,89
5 235.02.001.0 02	COLORIFURE PER INTERNI: a tempera fino su intonaco civile, tre mani				100,000	100,00		
	SOMMARIO mq					100,00	4,00	407,00
6 Op fix 01	Costo opera in Opere Forestale 4 Livello					30,00		
	SOMMARIO li					30,00	12,86	385,80
Asilo Santa Maria (SpCat 2)								
7 235.02.001.0 02	COLORIFURE PER INTERNI: a tempera fine su intonaco civile, tre mani cucina cucina cucina	2,00 4,00	6,50 2,70 6,50		2,700	3,250 3,250 3,250	42,25 35,10 57,04	
	SOMMARIO mq						134,39	4,00
8 NT	Fontana e pesi in opera di zanzariera - cassonetto a sezione quadrata di 45x45 mm sistema di avvolgimento della rete, rete con bordatura e rivestitura anverna, guide telescopiche e freno di avvolgimento.		1,00 1,00 1,00			1,330 1,270 2,250	1,32 1,27 2,25	
	SOMMARIO m2						4,84	65,00
9 Op fix 01	Costo opera Opere Forestale 4 Livello					30,00		
A RIPORTARE						30,00		1'963,85

DESIGNAZIONE DEI LAVORI	IMPORTI
	TOTALE
RIPORTO	
QUADRO ECONOMICO DEI LAVORI	
a) Importo per l'esecuzione delle Lavorazioni (comprensivo dell'importo per l'attuazione dei Piani di Sicurezza)	
A misura euro	1'378,05
A corpo euro	0,00
In economia euro	771,66
Sommano euro	2'349,65
b) Importo della manodopera in am.m. diretta: euro	1'717,67
c) Importo dei materiali e affidamenti per cottimo: euro	631,98
In economia euro	0,00
Sommano euro	2'349,65
c) Somme a disposizione della stazione appaltante per:	
c4) Imprevisti euro	
c7) Spese tecniche relative a: importo relativo all'incentivo di cui all'articolo 92, comma 5, del D.Lgs. 163/2006, nella misura corrispondente alle prestazioni che dovranno essere svolte dal personale dipendente euro	170,64
c12) IVA sui materiali e affidamento per cottimo 21% euro	46,99
	132,72
Sommano euro	350,35
TOTALE euro	2'700,00
Arcidossò, 27/08/2013	
Il Tecnico	
Geom. Stefano Puppola	
<div style="border: 1px solid black; height: 450px; width: 100%;"></div>	
A RIPORTARE	

STIMA INCIDENZA MANODOPERA

OGGETTO: Manutenzioni varie Nido d'Infanzia di Arcidosso e Santa Fiora

COMMITTENTE: Unione dei Comuni Montani Amiata Grossetana

Arcidosso, 27/08/2013

IL TECNICO
Geom. Stefano Puppola

Num.Ord. TARFFA	INDICAZIONE DEI LAVORI E DELLE SOMMINISTRAZIONI	Quantità	IMPORTI		COSTO Manodopera	Totale
			unitario	TOTALE		
	RIPORTO					
	LAVORI A MISURA					
1 235.02.001.0 02	COLORITURE PER INTERNI: a tempera fine su intonaco civile, tre mani					
	CALCOLO MANODOPERA:					
	Prezzo Fisco euro				4,03	
	Prezzo Netto euro				4,03	
	RISORSE:					
	MATERIALI:					
	tempera traspirante (qt=1/10) lt	1/10	2,93	0,29		
	VARIE:					
	pannelli, selli ecc	1.000	0,40	0,40		
	Sommato le risorse euro				0,69	
	Resto manodopera euro				3,34	82,878
	QUANTITA' DELLA STIMA:					
	SOMMANO mq	234,29	4,03	944,29	782,86	82,878
2 248.01.002.0 03	PLI VIALE IN TUBO TONDO (escluso pezzi speciali) in rame, sp. 8-10, d. 80					
	CALCOLO MANODOPERA:					
	Prezzo Fisco euro				30,50	
	Prezzo Netto euro				30,50	
	RISORSE:					
	MATERIALI:					
	inibizione ruggine 30- 8-10 (1.12 kg/mq) (pr=16,43/1,265) mt	1.000	16,43/1,265	12,99		
	VARIE:					
	oli e staffe	1.000	3,00	3,00		
	Sommato le risorse euro				15,99	
	Resto manodopera euro				14,51	47,574
	QUANTITA' DELLA STIMA:					
	SOMMANO m	8,00	30,50	244,00	116,08	47,574
3 248.01.005.0 01	COMPLEMENTI PER PLUVIALI in metallo: curva o gomito a 67 gradi in rame 5/10					
	CALCOLO MANODOPERA:					
	Prezzo Fisco euro				16,47	
	Prezzo Netto euro				16,47	
	RISORSE:					
	MATERIALI:					
	overflow (pr=4,91/1,265) cadavere	1.000	4,91/1,265	3,88		
	Sommato le risorse euro				3,88	
	Resto manodopera euro				12,59	76,442
	QUANTITA' DELLA STIMA:					
	SOMMANO cad	3,00	16,47	49,41	37,77	76,442
4 248.01.005.0 03	COMPLEMENTI PER PLUVIALI in metallo: in rame, a 90 gradi					
	CALCOLO MANODOPERA:					
	Prezzo Fisco euro				16,89	
	Prezzo Netto euro				16,89	
	A RIPORTARE:				1.238,06	936,71

Num. Ord. VARIETA'	INDICAZIONE DEI LAVORI E DELLE SOMMINISTRAZIONI	Quantità	IMPORTI		COSTO Manodopera	Incid. %
			unitario	TOTALE		
	RIPORTO			1'232,00	936,71	
	RISORSE: MATERIALI: carta 90 (pr=6,41/1,265) ciascuna	1,000	6,41/1,265	5,07		
	Sommano le risorse euro			5,07		
	Resta manodopera euro			11,82		69,982
	QUANTITA' DELLA STIMA: SOMMARIO cad	1,00	16,89	16,89	11,82	69,982
5 248.02.004.0 01	COMPLEMENTI PER PLUVIALI in metallo; in rame, bicchiere sezione 80x80					
	CALCOLO MANODOPERA: Prezzo Foco euro			4,28		
	Prezzo Netto euro			4,28		
	RISORSE: MATERIALI: overflow (pr=3,18/1,265)	1,000	3,18/1,265	2,51		
	Sommano le risorse euro			2,51		
	Resta manodopera euro			1,77		41,355
	QUANTITA' DELLA STIMA: SOMMARIO cad	2,00	4,28	8,56	3,54	41,355
6 NP	Fornitura e posa in opera di manometri - cassetta a sezione quadro di 45x45 mm sistema di avvolgimento della rete, rete con bordatura e rivestitura antiverdine, guide telescopiche e freno di avvolgimento.					
	CALCOLO MANODOPERA: Prezzo Foco euro			65,00		
	Prezzo Netto euro			65,00		
	RISORSE: MATERIALI: overflow (pr=55/1,265)	1,000	55/1,265	43,48		
	VARIE: overflow		5,00			
	Sommano le risorse euro			43,48		
	Resta manodopera euro			21,52		31,108
	QUANTITA' DELLA STIMA: SOMMARIO m2	4,84	65,00	314,00	104,16	33,108
7 Op for 01	Costo orario Ufficio Forestale 4 Livello					
	CALCOLO MANODOPERA: Prezzo Foco euro			12,86		
	Prezzo Netto euro			12,86		
	RISORSE: MATERIALI: 0	1,000	0,10	0,10		
	Sommano le risorse euro			0,10		
	Resta manodopera euro			17,76		99,221
	A RIPORTARE			1'578,05	1'056,23	

N.Ord. TARITA	INDICAZIONE DEI LAVORI E DELLE SOMMINISTRAZIONI	Quantità	IMPORTI		COSTO Manodopera	Incid. %
			unitario	TOTALE		
RIPORTO				1'378,05	1'056,23	
QUANTITA' DELLA STIMA:						
	SOMMANO h	60,00	12,86	771,60	765,60	99,232
	Partiale LAVORI & MISURA euro			2'349,65	1'821,83	77,536
	TOTALE euro			2'349,65	1'821,83	77,536
<div style="border: 1px solid black; height: 60px; width: 100%;"></div>						
A RIPORTARE						

Letto, approvato e sottoscritto

**IL RESPONSABILE DELLA POSIZIONE ORGANIZZATIVA OPERE PUBBLICHE: SUPPORTO
TECNICO LAVORI PUBBLICI E PATRIMONIO EDILIZIO**

Fto PUPPOLA STEFANO



Copia conforme all'originale in carta libera per uso amministrativo.

Li, 03 MAR. 2014



IL SEGRETARIO
ALDO COPPI
Aldo Coppi

CERTIFICATO DI PUBBLICAZIONE

Copia della presente determinazione viene pubblicata all'Albo Pretorio on-line in apposita sezione "Albo Pretorio" del sito Web Istituzionale dell'Unione dei Comuni Montani Amiata Grossetani¹, accessibile al pubblico (art. 32, comma 1 legge 18 Giugno 2009 n. 68), per quindici giorni consecutivi

04 MAR. 2014

dal

al 09 MAR. 2014

come misura di conoscenza collettiva.



Arcidosso li 04 MAR. 2014

IL SEGRETARIO
ALDO COPPI

La presente Determinazione è divenuta esecutiva ai sensi del comma 4 art. 151 del D.Lgs. 267/2000

il giorno 07.08.2013 per apposizione visto di regolarità contabile attestante la copertura finanziaria



VIENE

NON VIENE

Segnalato al Nucleo di Valutazione con sede presso l'Ufficio Ragioneria per il controllo interno di gestione ai fini e per gli effetti dell'Art. 26 L. 433/99 comma 3 Bis e per il rilievo art. 190/Bis D.Lgs. 267/2000

IL SEGRETARIO
ALDO COPPI

¹ <http://www.cm-amiata.gr.it>

